Licensed to luizasanttos637@gmail.com - Ana Luiza da Silva Santos

Uma mulher(mesma da foto acima com todas as características reais do rosto) com cabelo médio e ondulado, usando uma camisa branca de mangas bufantes e um cinto preto, posando de maneira elegante. Ela está com as mãos levantadas, usando luvas pretas, com uma das mãos colocando a luva na outra. O fundo é neutro e suave, em tom claro, destacando a mulher. Ela tem um olhar confiante, com maquiagem bem feita, destacando seus olhos e lábios de forma natural. A iluminação é suave, dando um efeito de sofisticação e profissionalismo."

ATENÇÃO NAS CARACTERISTICAS (TAMANHO DO CABELO, COR , OCULOS, COR DO BLAZER, ACESSORIOS, POSE) VOCE PODE TROCAR TODAS ESSAS CARACTERISTAS

Licensed to luizasanttos637@gmail.com - Ana Luiza da Silva Santos

Uma mulher(mesma da foto acima com todas as características do rosto , sem mudar nada) com cabelo médio e liso, usando um blazer preto. Ela está segurando um pincel de sobrancelha com a mão esquerda, enquanto com a mão direita, faz um gesto delicado de 'shh', com os dedos tocando levemente os lábios. Ambas as mãos estão usando luvas pretas. Ela usa acessórios dourados, como pulseiras finas, e a maquiagem é impecável, com destaque para olhos bem definidos e lábios discretos. O fundo é neutro e suave, com a iluminação suave, criando uma atmosfera sofisticada e profissional."

ATENÇÃO NAS CARACTERISTICAS (TAMANHO DO CABELO, COR , OCULOS, COR DO BLAZER, ACESSORIOS, POSE) VOCE PODE TROCAR TODAS ESSAS CARACTERISTAS

Licensed to luizasanttos637@gmail.com - Ana Luiza da Silva Santos

Uma mulher(mesma da foto acima com todas as características do rosto , sem mudar nada) com cabelo médio e liso, usando um blazer preto. Ela está segurando um pincel de sobrancelha com a mão esquerda, enquanto com a mão direita, faz um gesto delicado com os dedos tocando levemente os lábios. Ambas as mãos estão usando luvas pretas. Ela usa acessórios dourados, como pulseiras finas, e a maquiagem é impecável, com destaque para olhos bem definidos e lábios discretos. O fundo é neutro e suave, com a iluminação suave, criando uma atmosfera sofisticada e profissional."

ATENÇÃO NAS CARACTERISTICAS (TAMANHO DO CABELO, COR , OCULOS, COR DO BLAZER, ACESSORIOS, POSE) VOCE PODE TROCAR TODAS ESSAS CARACTERISTAS

Licensed to luizasanttos637@gmail.com - Ana Luiza da Silva Santos

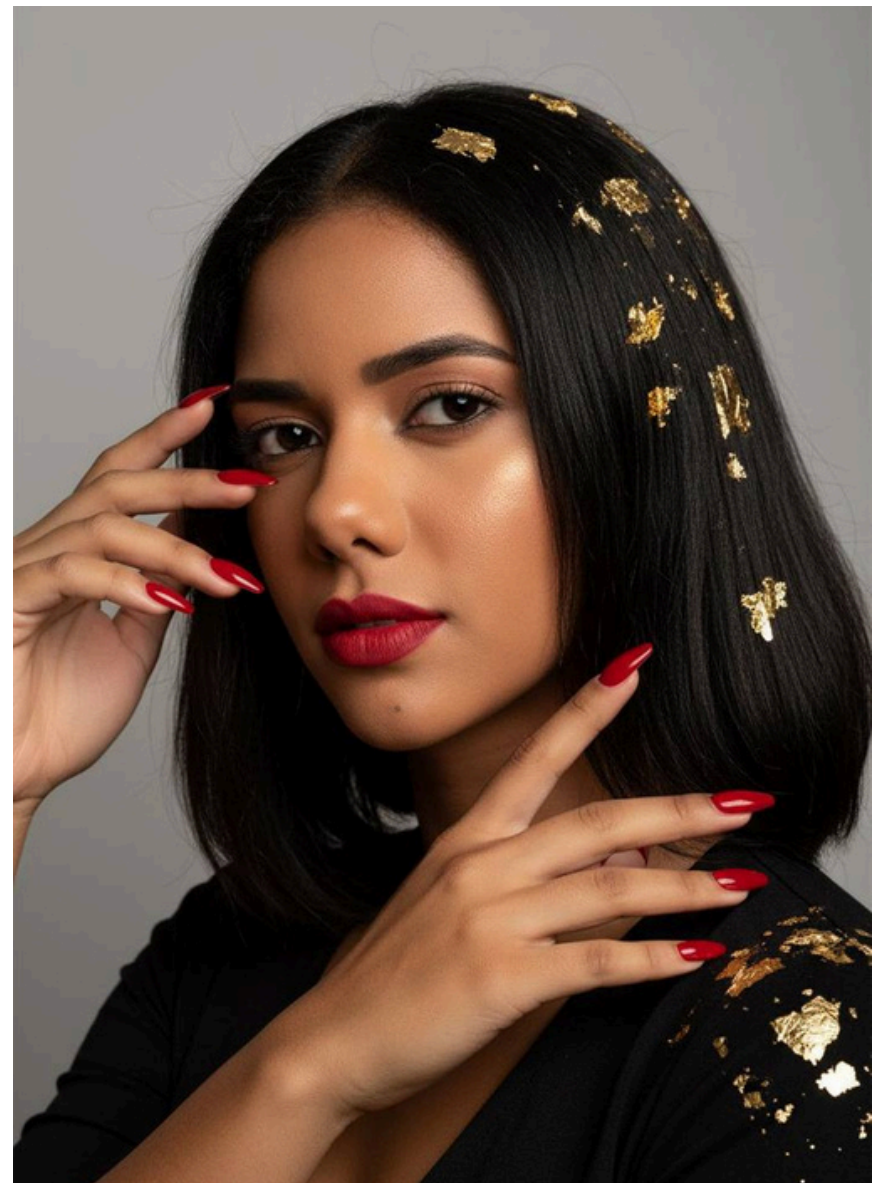

Retrato de uma mulher(mesma da foto acima com todas as características do rosto , sem mudar nada !) com cabelos médio e lisos, negros e volumosos, com luz suave destacando seu rosto. Ela está usando batom vermelho vibrante e posando de forma confiante. Suas unhas são vermelhas e possuem formato pontiagudo, sendo visíveis enquanto ela toca o rosto, como se estivesse ajustando a maquiagem. Seu corpo está parcialmente visível, perto. O fundo é neutro e simples, de tom cinza claro, para dar destaque à mulher. Folhas de ouro, de forma artística, estão espalhadas pelo cabelo e no ombro, criando um contraste com o fundo. A iluminação é dramática, com foco no rosto e nas mãos, destacando a maquiagem, unhas e tatuagens. A pose é elegante e sofisticada, com uma expressão de confiança."
Atenção as características de rosto

ATENÇÃO NAS CARACTERISTICAS (TAMANHO DO CABELO, COR , OCULOS, COR DO BLAZER, ACESSORIOS, POSE) VOCE PODE TROCAR TODAS ESSAS CARACTERISTAS

Licensed to luizasanttos637@gmail.com - Ana Luiza da Silva Santos

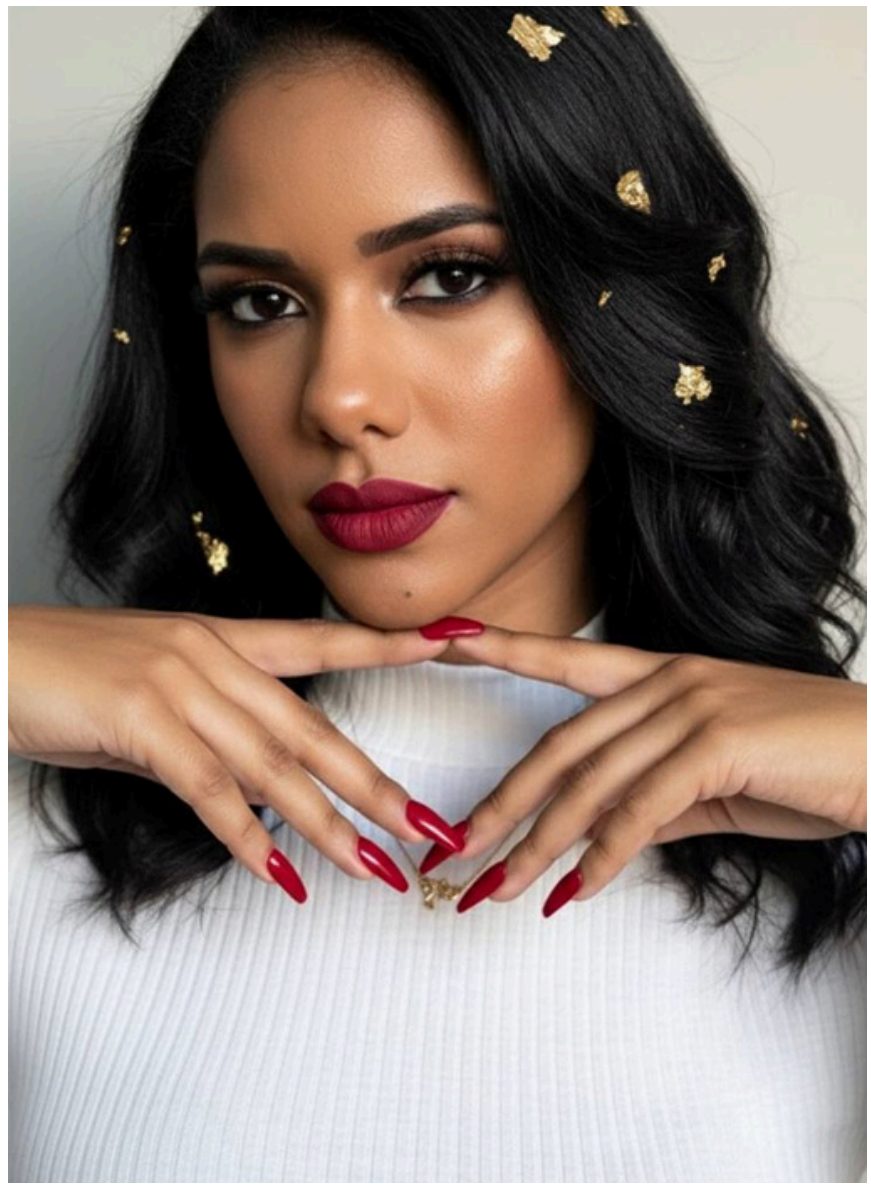

Retrato de uma mulher(mesma da foto acima com todas as características do rosto ! Sem mudar nada !) com cabelo médio e liso, preto, levemente ondulado. Ela está usando batom vermelho intenso e uma maquiagem de olhos bem marcada com sombras escuras e cílios volumosos. As unhas dela são vermelhas, no estilo stiletto (pontiagudas e longas), com acabamento brilhante. Ela está tocando o próprio rosto com as duas mãos, posicionando os dedos ao redor do rosto de maneira delicada e sensual. Ao fundo, há uma iluminação suave e neutra, de tom cinza claro, que destaca o rosto e as mãos da modelo. Sobre o cabelo dela, há folhas de ouro espalhadas artisticamente, criando um contraste elegante com o fundo. Sua expressão facial é intensa e confiante, olhando diretamente para a câmera. O foco da imagem é no rosto, nas mãos e nos detalhes do cabelo."

ATENÇÃO NAS CARACTERISTICAS (TAMANHO DO CABELO, COR , OCULOS, COR DO BLAZER, ACESSORIOS, POSE) VOCE PODE TROCAR TODAS ESSAS CARACTERISTAS

Licensed to luizasanttos637@gmail.com - Ana Luiza da Silva Santos

Retrato de uma mulher(mesma da foto acima com todas as características do rosto , sem mudar nada) com cabelo médio , ondulado e preto, com brilho natural, caindo sobre os ombros de forma solta e volumosa. Ela está usando uma maquiagem suave, com sombras neutras e um brilho leve nos olhos, dando um look fresco e natural. Seus lábios estão com um gloss nude discreto. Ela está usando uma blusa preta de manga longa, com um estilo simples e elegante. Em uma das mãos, ela segura dois frascos de esmalte — um vermelho escuro e um branco leitoso —, com as unhas bem feitas e pintadas de vermelho. A mão com o esmalte branco está posicionada perto do rosto, e a outra mão segura o esmalte vermelho em direção ao peito, de forma descontraída, mostrando claramente os frascos. A modelo está olhando diretamente para a câmera com uma expressão suave e confiante, com um leve sorriso, transmitindo um ar de simplicidade e elegância. O fundo da imagem é um tom suave de rosa claro, criando um contraste sutil com o cabelo e a roupa, e a iluminação é suave, dando um toque natural à foto."
Atenção as características do rosto !
E faça a foto bem profissional e realista

ATENÇÃO NAS CARACTERISTICAS (TAMANHO DO CABELO, COR , OCULOS, COR DO BLAZER, ACESSORIOS, POSE) VOCE PODE TROCAR TODAS ESSAS CARACTERISTAS

Licensed to luizasanttos637@gmail.com - Ana Luiza da Silva Santos

Gere Uma mulher(mesma da foto acima com todas as características do rosto e constraste) sorrindo levemente, com cabelo médio e ondulado, usando um terno branco elegante. Ela está segurando uma caneta de microagulhamento na mão esquerda e um acessório de beleza na mão direita. A mulher está posando em um fundo neutro, em um tom suave de bege. Ela usa maquiagem sofisticada, com olhos bem definidos e lábios neutros. Ela também está usando acessórios delicados como pulseiras finas. A iluminação é suave e a imagem tem uma sensação profissional e de alta qualidade."

ATENÇÃO NAS CARACTERISTICAS (TAMANHO DO CABELO, COR , OCULOS, COR DO BLAZER, ACESSORIOS, POSE) VOCE PODE TROCAR TODAS ESSAS CARACTERISTAS

Licensed to luizasanttos637@gmail.com - Ana Luiza da Silva Santos

Retrato fotográfico hiper-realista em estúdio, nítido e sofisticado.
Modelo: Mulher jovem (a mesma da foto acima , com todas as características do rosto e contrastes) , expressão leve e confiante, com sorriso discreto.
Cabelo: Médio, liso, preto, sutis, repartido levemente de lado, caindo reto e polido sobre os ombros.
Rosto: Maquiagem suave, pele iluminada, sobrancelhas bem definidas, batom nude, olhar direto para a câmera.
Acessórios: Colar dourado grosso estilo corrente, com pingente de estrela no centro. Piercing septo discreto.
Roupa: Blazer branco elegante, bem estruturado, abotoado parcialmente, sobre blusa preta cavada, criando contraste de cores moderno.
Pose:
A modelo está de frente, postura ereta e confiante.
Sua mão esquerda veste luva preta de látex, levantada cobrindo um dos olhos, enquanto o outro olho permanece visível, criando um efeito artístico e enigmático.
O braço direito repousa naturalmente ao lado do corpo.
Cenário: Fundo liso em tom marrom quente, transmitindo elegância e Contraste sofisticado.

Iluminação: Luz de estúdio uniforme e suave, destacando os traços do rosto, textura da pele, brilho do cabelo e contraste das roupas.
Estilo: Fotografia editorial moderna, nítida, hiper-realista, em 8K, com atmosfera de poder, confiança e estilo contemporâneo.” (atenção as características do rosto)

ATENÇÃO NAS CARACTERISTICAS (TAMANHO DO CABELO, COR , OCULOS, COR DO BLAZER, ACESSORIOS, POSE) VOCE PODE TROCAR TODAS ESSAS CARACTERISTAS

Licensed to luizasanttos637@gmail.com - Ana Luiza da Silva Santos

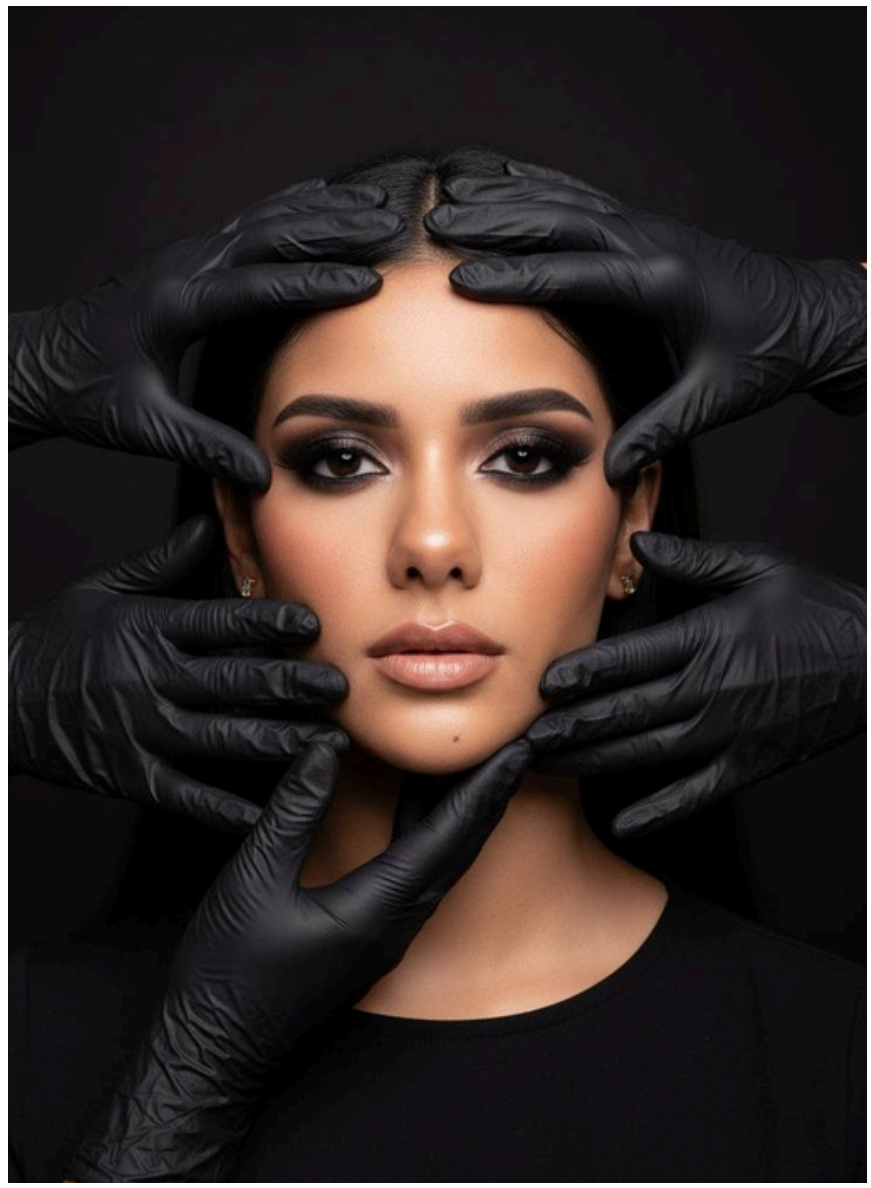

Retrato fotográfico hiper-realista em estúdio, com atmosfera sofisticada e dramática.
Modelo: Mulher jovem (a mesma da foto acima e coloque todas as características do rosto sem mudar nada !) maquiagem impecável e expressão séria e confiante.
Cabelo: médio, preto, solto, repartido ao meio, liso com leve volume nas pontas, caindo atrás dos ombros.
Rosto e maquiagem: Olhos preto destacados, delineado preto estilo gatinho, cílios longos e definidos, sobrancelhas bem desenhadas. Blush suave em tons pêssego, pele iluminada, batom nude brilhante.
Acessórios: Pequenos brincos dourados discretos.
Roupa: Blusa preta de tecido leve, gola simples, estilo minimalista.
Pose:
A mulher olha diretamente para a câmera, transmitindo intensidade e confiança.
Várias mãos com luvas pretas de látex cercam o rosto, tocando suavemente diferentes pontos: testa, laterais, bochechas, queixo e têmporas.Uma das mãos segura o queixo por baixo, outra molda a testa, outras enquadram as laterais do rosto, criando uma composição artística e simétrica.
Cenário: Fundo preto liso, criando contraste elegante e destacando o rosto.
Iluminação: Luz de estúdio suave e uniforme, destacando os contornos do rosto, a textura da pele e o brilho dos olhos, criando atmosfera profissional e sofisticada.
Estilo: Fotografia editorial de beleza, nítida, hiper-realista, em 8K, com foco dramático no rosto e nas mãos enluvadas, transmitindo luxo, precisão e estética minimalista.”

ATENÇÃO NAS CARACTERISTICAS (TAMANHO DO CABELO, COR , OCULOS, COR DO BLAZER, ACESSORIOS, POSE) VOCE PODE TROCAR TODAS ESSAS CARACTERISTAS

Licensed to luizasanttos637@gmail.com - Ana Luiza da Silva Santos

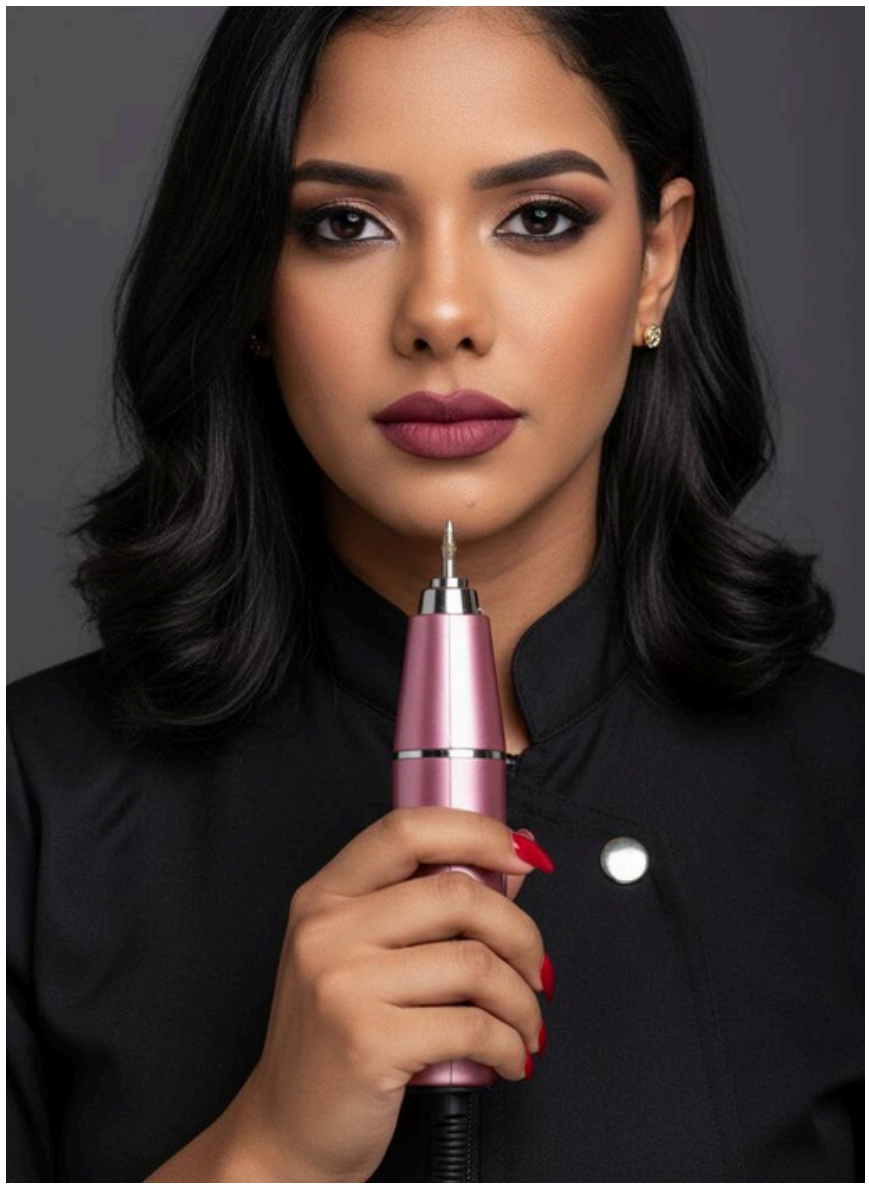

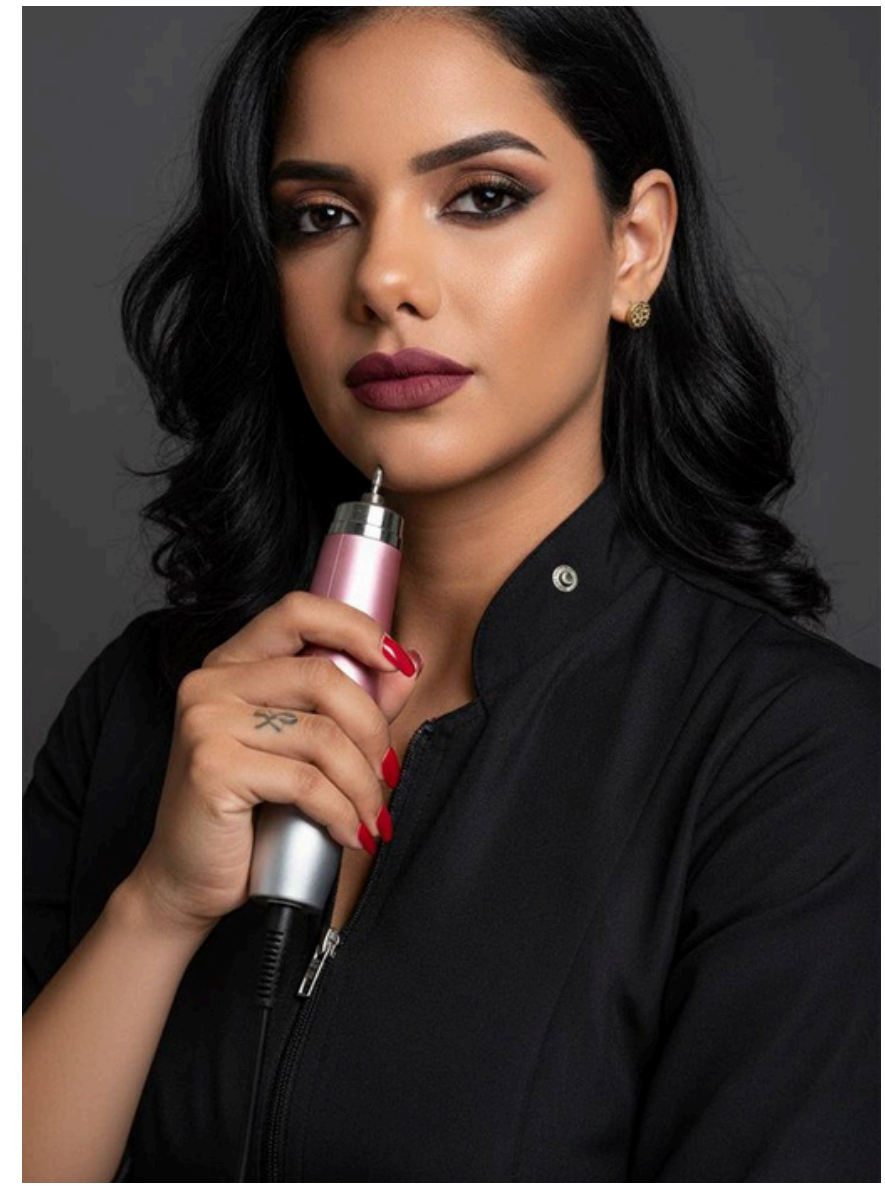

Retrato fotográfico realista de estúdio, estilo editorial de beleza, em alta resolução.
Modelo: Mulher jovem (a mesma da foto acima com todas as características de rosto) , maquiagem impecável, olhar confiante e expressão séria.
Cabelo: preto com, médio na altura dos ombros, levemente ondulado, repartido de lado, suave e acabamento polido.
Rosto: Olhos maquiados com sombra esfumada em tons marrons e pretos, delineado discreto, sobrancelhas bem definidas, batom matte em tom vinho.
Acessórios: Pequenos brincos dourados redondos.
Roupa: Jaleco preto fechado com zíper frontal e botão metálico visível na gola, transmitindo profissionalismo.
Mãos e pose:
A modelo segura um motor de micro motor rosa e prateado para manicure, encostado no queixo, em posição centralizada.
Unhas longas e esmaltadas em tom vermelho vivo.
Cenário: Fundo liso em tom cinza escuro, com iluminação de estúdio suave e uniforme, destacando os contornos do rosto e a textura do cabelo.Estilo da foto: Fotografia profissional de estúdio, nítida, hiper-realista, atmosfera moderna, sofisticada e de autoridade profissional.”

ATENÇÃO NAS CARACTERISTICAS (TAMANHO DO CABELO, COR , OCULOS, COR DO BLAZER, ACESSORIOS, POSE) VOCE PODE TROCAR TODAS ESSAS CARACTERISTAS

Licensed to luizasanttos637@gmail.com - Ana Luiza da Silva Santos

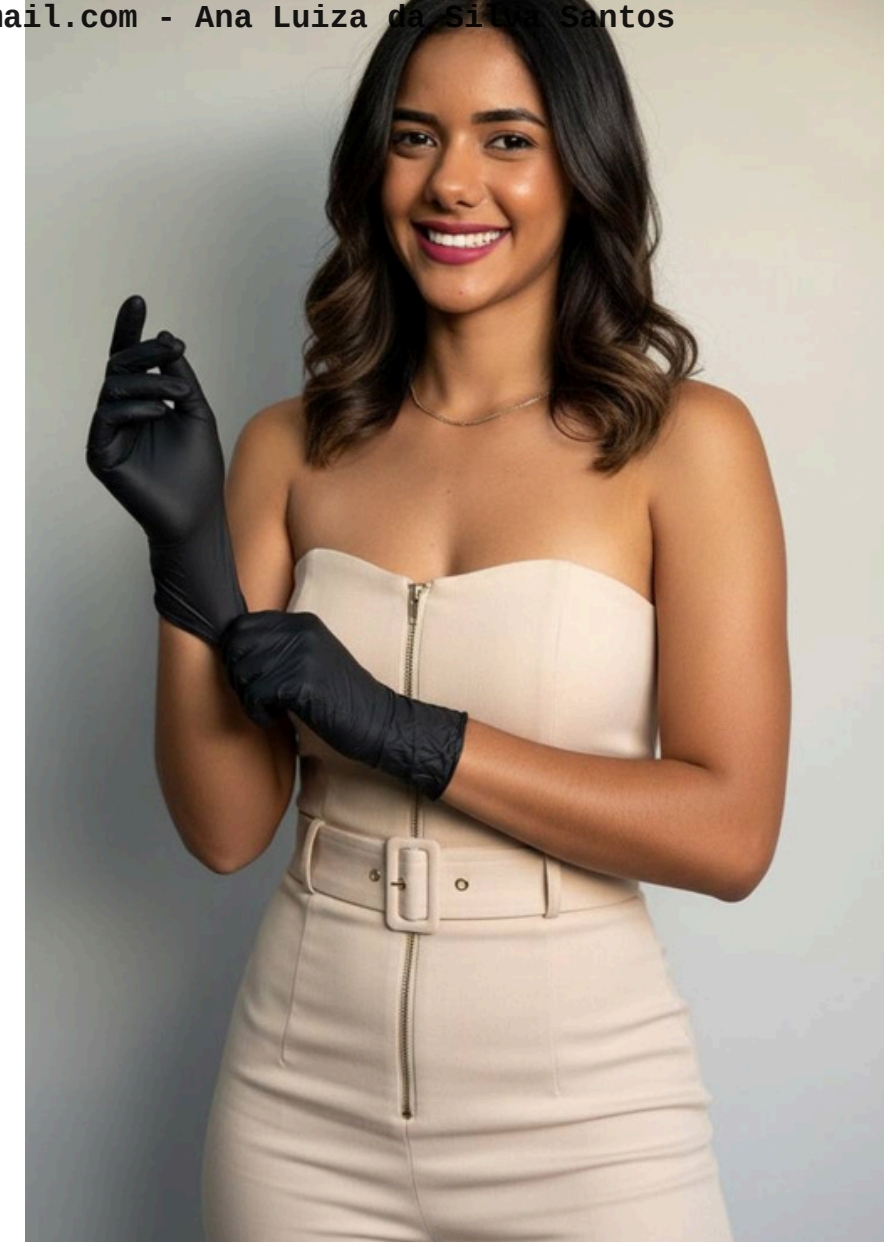

Retrato fotográfico realista em estúdio, iluminado profissionalmente.
Uma mulher jovem, sorridente e confiante, com pele iluminada e aparência saudável.
Cabelo: Médio, solto, em ondas leves, repartido levemente de lado, com caimento natural nos ombros.
Rosto e expressão: Rosto alegre e descontraído, mostrando um sorriso aberto e natural. Olhar voltado levemente para o lado, transmitindo simpatia e leveza.
Roupa: Macacão tomara-que-caia em tom bege claro, com zíper frontal visível e cinto do mesmo tecido com fivela metálica. O traje é elegante, ajustado ao corpo, e transmite sofisticação casual.
Acessórios: Colar fino e metálico, minimalista, ao redor do pescoço.
Mãos e pose:
A mulher veste luvas de látex pretas.
Sua mão esquerda já está com a luva, enquanto a mão direita está ajustando a outra luva, puxando-a para cima com delicadeza.
O gesto é confiante e elegante, como alguém se preparando para uma tarefa profissional.
”Cenário: Fundo neutro em tom acinzentado suave, com iluminação de estúdio que destaca bem o contorno do rosto, os detalhes do cabelo e a textura da roupa.
Estilo da foto: Realismo fotográfico, em alta resolução (8K), nítido, suave, com atmosfera moderna, profissional e elegante.

ATENÇÃO NAS CARACTERISTICAS (TAMANHO DO CABELO, COR , OCULOS, COR DO BLAZER, ACESSORIOS, POSE) VOCE PODE TROCAR TODAS ESSAS CARACTERISTAS

Licensed to luizasanttos637@gmail.com - Ana Luiza da Silva Santos

Retrato fotográfico de estúdio, realista e de alta qualidade.
Uma mulher jovem, muito elegante e glamourosa, com pele perfeita, olhos marcantes e maquiagem sofisticada (contorno suave, batom nude volumoso, delineado sutil e cílios destacados).
Cabelo: Longo, extremamente liso, reto, solto e com brilho intenso, repartido ao meio, caindo simetricamente sobre os ombros e peito.
Roupa: Vestido preto minimalista, justo na parte superior, com decote reto discreto. Por cima, um casaco de pele preto volumoso, aberto, que cobre parcialmente os ombros, transmitindo luxo e sofisticação. Um colar fino e dourado no pescoço como acessório.
Pose: A mulher está sentada de frente, em postura reta e confiante.
Ombros alinhados, expressão séria e charmosa.A mão esquerda repousa suavemente sobre o colo, com dedos alongados e unhas postiças longas, em formato amendoado, esmaltadas em tom claro.
A mão direita levemente apoiada mais acima, próxima ao estômago/peito, transmitindo delicadeza e classe.
Cenário: Fundo cinza neutro, liso, minimalista.
Ação ao redor: Quatro mãos diferentes aparecem em volta da mulher (sem mostrar os corpos), cada uma segurando uma ferramenta de salão:
No canto superior esquerdo: pente fino de cabo metálico apontado para o cabelo.
No canto superior direito: secador de cabelo preto e moderno, direcionado para o cabelo.
No canto inferior esquerdo: pincel de tintura apontado para a lateral da cabeça.
No canto inferior direito: prancha alisadora preta próxima ao cabelo.
Iluminação: Luz suave e uniforme, típica de estúdio fotográfico profissional, destacando a textura do cabelo e do casaco, criando um ar de luxo, poder e sofisticação.
Estilo: fotografia editorial de moda, hiper-realista, 8K, detalhes nítidos, atmosfera de glamour e preparação de salão de beleza.”

ATENÇÃO NAS CARACTERISTICAS (TAMANHO DO CABELO, COR , OCULOS, COR DO BLAZER, ACESSORIOS, POSE) VOCE PODE TROCAR TODAS ESSAS CARACTERISTAS

Licensed to luizasanttos637@gmail.com - Ana Luiza da Silva Santos

Retrato fotográfico de estúdio, realista e de alta qualidade.
Uma mulher jovem, muito elegante e glamourosa, com pele perfeita, olhos marcantes e maquiagem sofisticada (contorno suave, batom nude volumoso, delineado sutil e cílios destacados).
Cabelo: Longo, extremamente liso, reto, solto e com brilho intenso, repartido ao meio, caindo simetricamente sobre os ombros e peito.
Roupa: Vestido preto minimalista, justo na parte superior, com decote reto discreto. Por cima, um casaco de pele preto volumoso, aberto, que cobre parcialmente os ombros, transmitindo luxo e sofisticação. Um colar fino e dourado no pescoço como acessório.
Pose: A mulher está sentada de frente, em postura reta e confiante.
Ombros alinhados, expressão séria e charmosa.A mão esquerda repousa suavemente sobre o colo, com dedos alongados e unhas postiças longas, em formato amendoado, esmaltadas em tom claro.
A mão direita levemente apoiada mais acima, próxima ao estômago/peito, transmitindo delicadeza e classe.
Cenário: Fundo cinza neutro, liso, minimalista.
Ação ao redor: Quatro mãos diferentes aparecem em volta da mulher (sem mostrar os corpos), cada uma segurando uma ferramenta de salão:
No canto superior esquerdo: pente fino de cabo metálico apontado para o cabelo.
No canto superior direito: secador de cabelo preto e moderno, direcionado para o cabelo.
No canto inferior esquerdo: pincel de tintura apontado para a lateral da cabeça.
No canto inferior direito: prancha alisadora preta próxima ao cabelo.
Iluminação: Luz suave e uniforme, típica de estúdio fotográfico profissional, destacando a textura do cabelo e do casaco, criando um ar de luxo, poder e sofisticação.
Estilo: fotografia editorial de moda, hiper-realista, 8K, detalhes nítidos, atmosfera de glamour e preparação de salão de beleza.”

ATENÇÃO NAS CARACTERISTICAS (TAMANHO DO CABELO, COR , OCULOS, COR DO BLAZER, ACESSORIOS, POSE) VOCE PODE TROCAR TODAS ESSAS CARACTERISTAS